



Christliches Krankenhaus Quakenbrück gemeinnützige GmbH



Stand: 06/2018

Gesellschafterversammlung
Christliches Krankenhaus Evangelische Beteiligungsgesellschaft bR, GF: August Averbeck & Friedrich Schlüter; Christliches Krankenhaus Katholische Beteiligungsgesellschaft bR, GF: Ellen Buschermöhle & Paul Weymann

Aufsichtsrat
Vorsitzende: Anke Markus, Claus Peter Poppe

Geschäftsführer
Dipl.-Kaufmann Matthias Bitter

Stellvertretung bei Abwesenheit des Geschäftsführers
Dipl. Kffr. Andrea Netheler, Prokuristin

- Qualitätsmanagementbeauftragter**
Medizin-Controlling/
Brandschutzbeauftragter
Dipl.-Pfleger (FH) Frank Schwieter
- Qualitätsmanagementbeauftragter/
Risk-Management/ Ass. d. GF**
Till Punca, M. A.
- Medizin-Controlling**
Dipl.-Kffr. (FH) Andrea Boekhoff
Dipl.-Kffr. (FH) Eva-C. Hilgefort
- Hygienefachpflege**
Iris Poppe
Ursula Fischer
- Pressereferentin**
Dr. Jutta Böning

Direktorium
Ärztlicher Direktor
Dr. med. Bernhard Birmes
Aufgaben gem. Geschäftsordnung

Direktorium
Leitung Pflegemanagement
Susanne Lenz, MSc
Aufgaben gem. Geschäftsordnung

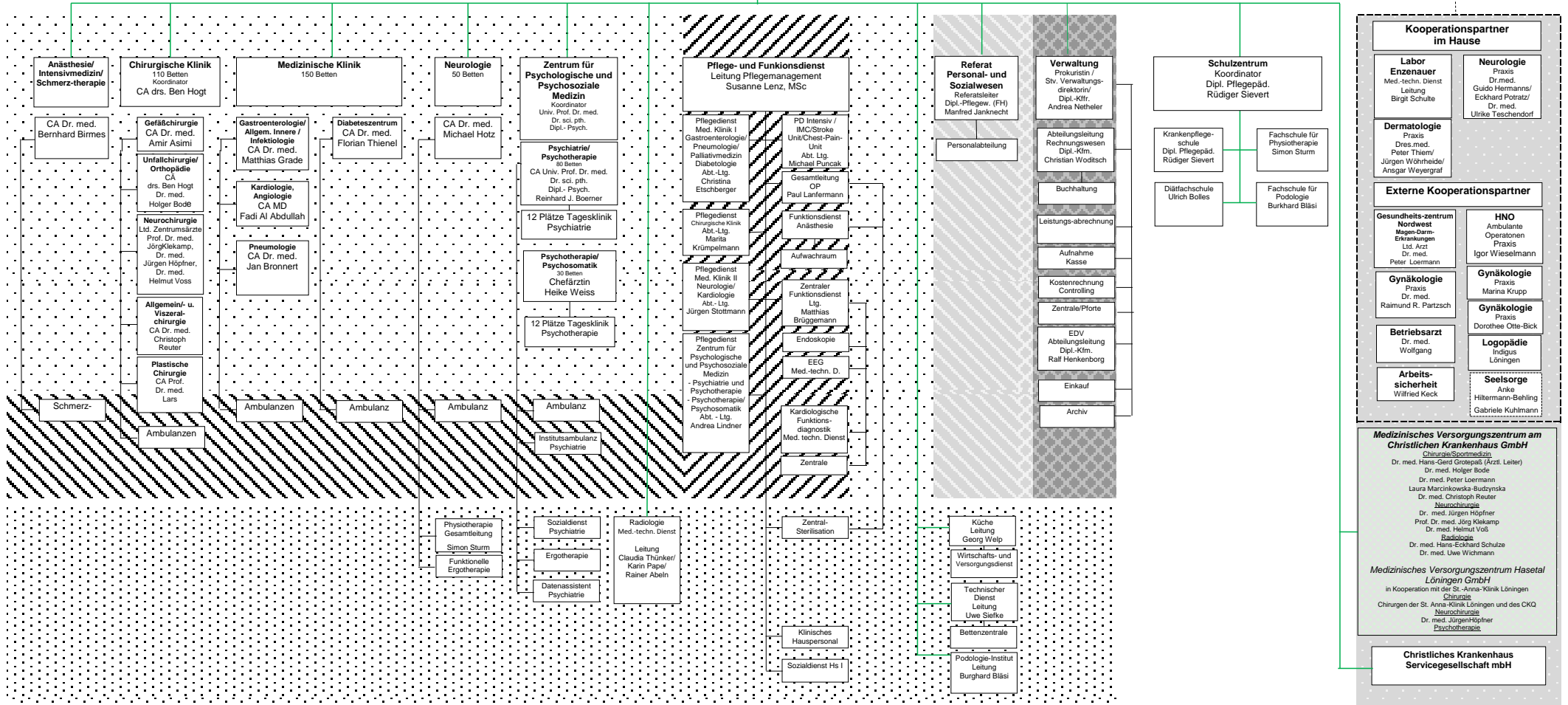

Kooperationspartner im Hause

- Labor Enzenauer** (Med.-techn. Dienst, Leitung Birgit Schulte)
- Neurologie Praxis** (Dr. med. Guido Hermanns/ Eckhard Potratz/ Dr. med. Ulrike Teschendorf)
- Dermatologie Praxis** (Dres.med. Peter Thiem/ Jürgen Wöhthede/ Ansgar Weyergraf)

Externe Kooperationspartner

- Gesundheits-zentrum Nordwest** (Magen-Darm-Erkrankungen Ltd. Arzt Dr. med. Peter Loeermann)
- HNO** (Ambulante Operationen Praxis, Igor Wieselmann)
- Gynäkologie Praxis** (Dr. med. Raimund R. Partzsch)
- Gynäkologie Praxis** (Dorothee Otte-Blick)
- Logopädie** (Indigus Lönningen)
- Seelsorge** (Anke Hiltermann-Behling, Gabriele Kuhlmann)

Medizinisches Versorgungszentrum am Christlichen Krankenhaus GmbH
Chirurgie/Schmerzambulanz
Dr. med. Hans-Gerd Grotepaß (Arzt, Leiter)
Dr. med. Holger Bode
Dr. med. Peter Loeermann
Laura Marchkowska-Budnyńska
Dr. med. Christoph Reuter
Neurochirurgie
Dr. med. Jürgen Höpfer
Prof. Dr. med. Jörg Klekamp
Dr. med. Helmut Voß
Radiologie
Dr. med. Hans-Eckhard Schulze
Dr. med. Uwe Wichmann

Medizinisches Versorgungszentrum Hasetal Lönningen GmbH
in Kooperation mit der St.-Anna-Klinik Lönningen
Schmerzambulanz
Chirurgen der St. Anna-Klinik Lönningen und des CKQ
Neurochirurgie
Dr. med. Jürgen Höpfer
Psychiatrie

Christliches Krankenhaus Servicegesellschaft mbH